



Seminar-Nr. 7481-12B

## Aktuelle Fragen der europäischen Außen- und Sicherheitspolitik

Brüssel , 27. bis 29. November 2007

in Zusammenarbeit mit der Führungsunterstützungsschule der Bundeswehr

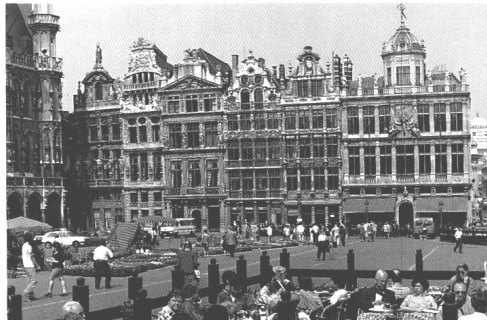

**Unterkunft:**

Best Western Hotel Wavre  
Rue du Manil 91, B-1301 Wavre  
Phone: +32 (0) 10 24 33 34  
Fax: +32 (0) 10 24 36 80

**Transport:**

Bus der Bundeswehr

**Seminarleitung:**

Lehrgruppenkommandeur OTL Trenker, Lagerlechfeld  
Dipl.Pol. Michael Jörger, Akademieleiter, Europäische Akademie Bayern  
Hptm. Michael Gehrmann, Technische Schule der Luftwaffe 1,  
Lagerlechfeld

**Teilnehmerzahl:**

Obergrenze: 20 Teilnehmer

**Teilnehmerkreis:**

Führungspersonal der Lehrgruppe A der Führungsunterstützungsschule der Bundeswehr an den Standorten Lechfeld, Feldafing und Pöcking

**Seminarbeitrag:**

€ 160  
Der Teilnehmerbeitrag ist gesplittet: 2/3 dienen der Finanzierung und 1/3 zur Deckung der institutionellen Kosten.

**Leistungen der Veranstalter:**

- Fahrt mit dem Bus ab Lagerlechfeld nach Brüssel/Wavre und zurück
- Übernachtung mit Frühstück in Doppelzimmer
- Mahlzeiten wie im Programm
- Teilnahme an den im Programm ausgedruckten Veranstaltungen
- Seminar- und Studienleitung
- Die Europäische Akademie Bayern ist lediglich Vermittler von Unterkunft und Verpflegung, nicht Leistungsgeber

**Lernziele:**

Die Teilnehmer sollen durch authentische Erfahrungen vor Ort, die Funktionsweisen der EU sowie die Arbeit ziviler und militärischer Institutionen kennen lernen und in ihrer Wirkungsweise beurteilen können. Dabei sollen die derzeitigen Probleme in der EU analysiert und Europa im Kontext der internationalen Sicherheitspolitik diskutiert werden.

## Programm

(Änderungen vorbehalten)

**Dienstag, den 27. November 2007**

00.10 Uhr

**Abfahrt nach Brüssel**

Treffpunkt:  
Lagerlechfeldkaserne UHG  
(Wasserturm)

10.00 Uhr  
bis  
13.00 UhrAuf der Anreise - **Militärhistorische Exkursion:**

Belgien kann auf eine lange und schmerzhaft Geschichte von Kämpfen und Kriegen zurückblicken. Das ganze Land war eines der von seinen starken und gewaltigen Nachbarn bevorzugten Schlachtfelder.

**Die Schlacht von Waterloo und die Neuordnung Europas zu Beginn des 19. Jahrhunderts:  
Ein Vergleich mit den heutigen politisch-geographischen Konstellationen**

Vortrag und Führung durch die Gedenkstätte Waterloo

Referent:  
N.N., Besucherdienst Gedenkstätte Waterloo

**(außerhalb der Förderung)**

**Mittagspause**

ca. 16.00 Uhr

Ankunft in Brüssel/ Wavre

**Zimmerverteilung**17.00 Uhr  
bis  
18.30 Uhr**Europäische Städte im Wandel der Zeit:  
Das Beispiel Brüssel – eine europäische Metropole**

ReferentIn:  
N.N., Stadt Brüssel  
**(außerhalb der Förderung)**

19.00 Uhr

Gemeinsames Abendessen

20.30 Uhr  
bis  
22.00 Uhr**Begrüßung**

**Vorstellung und Einführung in das Programm**

**Mittwoch, den 28. November 2007**

ab 07.00 Uhr

Frühstück

08.00 Uhr

Transfer zur Europäischen Kommission

**Die gemeinsame Außen- und Sicherheitspolitik der EU**

Besuch bei der Kommission mit Fachprogramm

Eintreffen in der Eingangshalle

09.00 Uhr

**Begrüßung und Programmbesprechung**

Besucherdienst



09.15 Uhr

**Aufgaben und Arbeitsweise der Europäischen Kommission**

bis

Referent:

10.30 Uhr

N.N., Europäische Kommission, Brüssel

Pause

10.45 Uhr

**Die gemeinsame Sicherheits- und Außenpolitik der EU (GASP)**

bis

Referent:

11.30 Uhr

N.N., Europäische Kommission, Brüssel

Pause

11.45 Uhr

**Die Europäische Sicherheits- und Verteidigungspolitik (ESVP)**

bis

Referent:

12.30 Uhr

N.N., Referat N.N., Kommission, Brüssel

12.30 Uhr

Transfer zum Offiziercasino Brüssel

13.00 Uhr

Mittagessen

14.30 Uhr

Transfer zum Europäischen Parlament

Einlasskontrollen

15.00 Uhr

**Diskussionsrunde zu aktuellen Problemlagen**

bis

Referent:

16.00 Uhr

Markus Ferber, MdEP, Vorsitzender der CSU-Europagruppe im Europäischen Parlament

**Aufgaben, Arbeit und Kompetenzen des Europäischen Parlaments**

Einblicke in die institutionelle und politische Arbeit

Referentin:

N.N., Mitarbeiterin Abgeordnetenbüro EVP-Fraktion

16.00 Uhr

**Teilnahme an einer Plenarsitzung des Europäischen Parlaments**

bis

18.00 Uhr

Ende des Informationsbesuches beim Europäischen Parlament

18.00 Uhr

Transfer zur Bayerischen Landesvertretung

18.30 Uhr

**Aufgabenbereiche und Einflussnahme der Interessenvertretung der Bundesländer am Beispiel der Landesvertretung Bayern bei der EU**

bis

20.00 Uhr

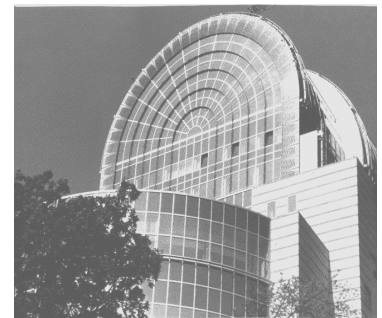

Referent:  
N.N., Bayerische Landesvertretung, Brüssel

20.30 Uhr Abendessen  
22.00 Uhr Rückfahrt zum Hotel

**Donnerstag, der 29. November 2007**

ab 06.30 Uhr Frühstück und Auschecken im Hotel  
07.30 Uhr Transfer nach SHAPE in Mons  
08.15 Uhr Eintreffen NATO Hauptquartier (Haupteingang)  
bis Einschleusung dabei Gruppenfoto vor Ehrenhain  
09.00 Uhr

09.00 Uhr **Geschichte, NATO-Struktur, Aufgaben DMV**  
bis **Entscheidungsprozesse im Bündnis; Struktur und**  
11.00 Uhr **Entscheidungsprozesse in der EU**

Referent:  
N.N.

Pause

11.15 Uhr **Die weltpolitische Lage: Neue Herausforderungen für das Bündnis**  
bis  
12.00 Uhr

Referent:  
N.N.

Kaffeepause

12.15 Uhr **Einsätze der NATO**  
bis  
13.00 Uhr Ort: Briefingraum

Referent:  
N.N.

13.10 Uhr Mittagessen im NATO Self Restaurant  
bis  
13.50 Uhr

14.00 Uhr Seminarauswertung  
bis  
15.30 Uhr

Referent:  
Seminarleitung

Anschließend Rückfahrt nach Lechfeld

Ca. 23.50 Uhr Ankunft in Lechfeld

**Technische Hinweise:**

- Wir bitten Sie herzlich, eine pünktliche Abfahrt am 27.11.2007 um 00.10 Uhr möglich zu machen.
- Die Veranstalter bemühen sich, die Fahrt am 29.11.2007 gegen 24.00 Uhr zu beenden.
- Bitte kalkulieren Sie Ihre Anschlussverbindungen nicht zu knapp, da es zu verkehrsbedingten Verzögerungen kommen kann.
- Aus organisatorischen Gründen, die außerhalb unserer Verantwortung liegen (politische Ereignisse etc.) müssen wir uns kurzfristige Programmänderungen vorbehalten.
- Die Veranstalter können keine Haftung für Personen- und Sachschäden bei der An- und Rückreise sowie am Tagungsort übernehmen

Stornogebühren:

31. Tag vor Reiseantritt	25 €
30 bis 22 Tage vor Reiseantritt	40 %
21 bis 14 Tage vor Reiseantritt	50 %
13 bis 1 Tag vor Reiseantritt:	75 %
Rücktritt am Abreisetag:	100 %

Diese Veranstaltung ist frei zugänglich. Sie wird auf unserer gut besuchten Internetseite ([www.europaeische-akademie.de/4\\_programm/7481\\_12.php](http://www.europaeische-akademie.de/4_programm/7481_12.php)) und auf unseren Seminarveranstaltungen angekündigt.

Das Seminar ist zur Förderung bei der Bundeszentrale für politische Bildung eingereicht worden.



Gefördert  
durch die

Bundeszentrale für  
politische Bildung